Vista Planta A

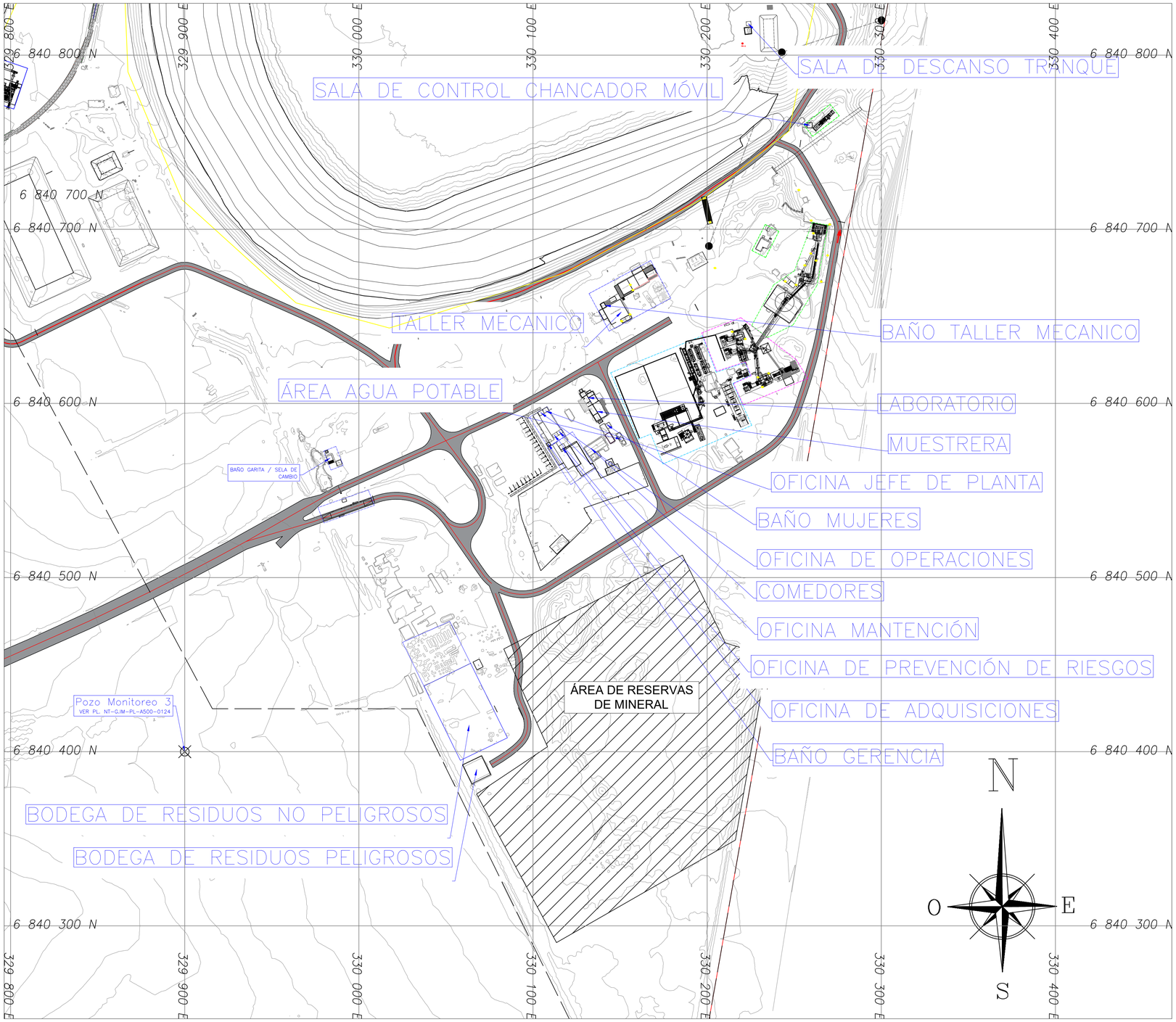

ÁREA GENERAL Y SERVICIOS

ID	DESIGNACIÓN	NORTE	ESTE	SUPERFICIE
1	Bodega Residuos Peligrosos	6.840.389	330.067	144 m^2
2	Bodega Residuos No Peligrosos	6.840.423	330.061	1424 m^2
3	Taller Mecánico	6.840.661	330.155	135 m^2
4	Oficina de operaciones	6.840.594	330.104	9 m^2
5	Oficina de jefe de planta	6.840.596	330.107	9 m^2
6	Oficina prevención de riesgos	6.840.581	330.112	9 m^2
7	Oficina mantención	6.840.583	330.115	9 m^2
8	Oficina de adquisiciones	6.840.575	330.116	9 m^2
9	Comedores	6.840.575	330.136	65 m^2
11	Baño Gerencia	6.840.576	330.108	4 m^2
12	Baño Mujeres	6.840.587	330.143	9 m^2
13	Baño personal garita / sala de cambio	6.840.568	329.983	9 m^2
14	Baño taller mecanico	6.840.656	330.140	4 m^2
15	Laboratorio	6.840.603	330.132	47 m^2
16	Muestrera	6.840.597	330.136	91 m^2
17	Área Agua Potable	6.840.580	330.150	31 m^2
18	Sala de descanso tranque	6.840.827	330.235	9 m^2
19	Sala de control chancador movil	6.840.817	330.223	9 m^2

Vista Planta A'

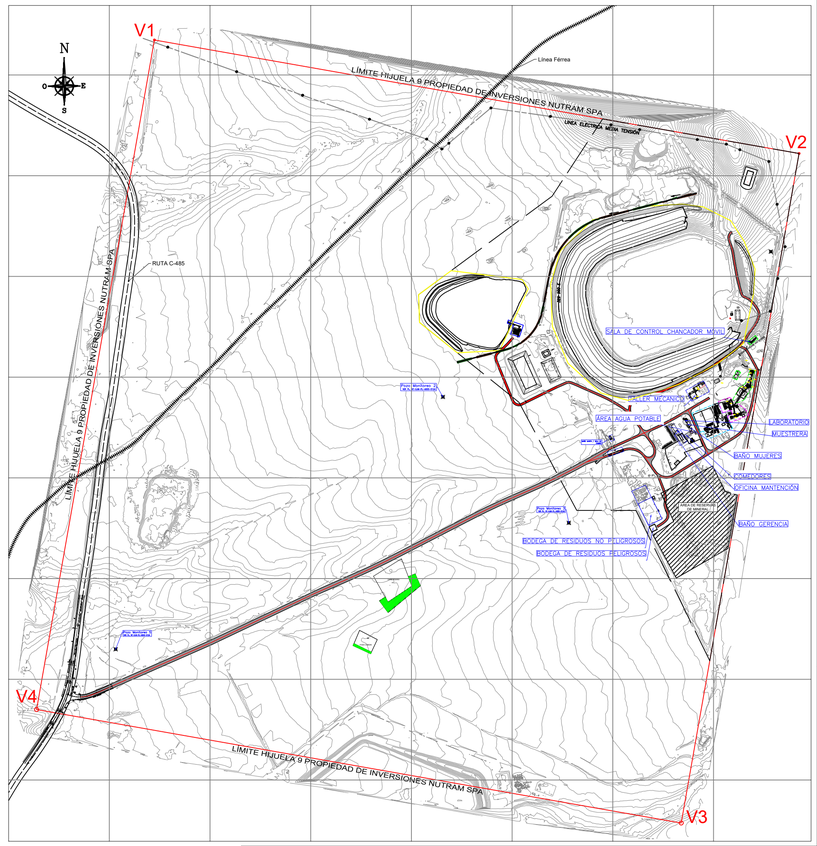

INVERSIONES NUTRAM S.p.A.

OCHANDIA 1599, VALLENAR, CHILE.

N° REV.	FECHA	REVISIÓN	PROY	REV	J. DISC	GER. ING.	DIR. PROY.	NOMBRE DE REFERENCIA	N° DE REFERENCIA
A	08/05/2026	EMITIDO PARA REVISIÓN GER. DE INGENIERÍA	N.S.V	N.R.S.			N.R.S.		

A1: 841mm x 594mm

NOTAS

VP A: Grilla a cada 100m
VP A': cada 200m

FIRMAS	NOMBRE	FECHA	FIRMA
PROYECTÓ	N.G.H.	05/01/2026	
REVISÓ	N.R.S.	05/01/2026	
JEFE. DISC.	R.M.R.	05/01/2026	
GER. ING.	R.M.R.	05/01/2026	
GER. OPE.			
DIR. PROY.	N.R.S.	05/01/2026	

FAENA MINERA COBRE NORTE

PLANTA COBRE NORTE

ÁREA: GENERAL

UBICACIÓN: HIJUELA N°9, RUTA C-485, Km. 1450.

DATUM: WGS 84 H19 | ESCALA: GRÁFICA | LÁMINA: 01 DE 01

PLANO EMPLAZAMIENTO FAENA MINERA COBRE NORTE

PROYECTO: CONTINUIDAD OPERACIONAL FAENA MINERA COBRE NORTE

N° PLANO: NT-G.IM-PL-A100-0333 | FECHA: 08/05/2026 | REV.: 2